

**ULPGC**  
Universidad de  
Las Palmas de  
Gran Canaria

# SESIONES INFORMATIVAS PARA ORIENTADORES

Vicerrectorado de Estudiantes,  
*Alumni* y Empleabilidad

Vicerrectorado de Grados, Posgrados  
y Nuevas Titulaciones

Vicerrectorado de Internacionalización,  
Movilidad y Proyección Internacional

**Las Palmas de Gran Canaria**  
**4 de noviembre de 2021**

# ÍNDICE

1. Resultados EBAU 2021
2. Acceso a las enseñanzas universitarias oficiales de Grado
3. EBAU 2022 y ponderaciones
4. Programa de atención al Estudiante
5. Titulaciones de grado y notas de corte
6. Reconocimiento de estudios en el ámbito de la Educación Superior
7. Cursos de Formación Previa
8. Empleabilidad
9. Becas y ayudas
10. Residencias universitarias
11. Programas de Movilidad
12. Acciones de orientación para futuros estudiantes
13. Nuestra posición en los Rankings

# 1 / Resultados EBAU 2021

# Calificaciones de la EBAU

Junio 2021. Fase General

JUNIO	Nº	%	Nº(Acum)	%(Acum)
[0,1)	1	0.02%	1	0.02%
[1,2)	28	0.54%	29	0.56%
[2,3)	99	1.90%	128	2.45%
[3,4)	255	4.88%	383	7.33%
[4,5)	652	12.49%	1035	19.82%
[5,6)	866	16.58%	1901	36.40%
[6,7)	1073	20.55%	2974	56.95%
[7,8)	1009	19.32%	3983	76.27%
[8,9)	852	16.32%	4835	92.59%
[9,10]	387	7.41%	5222	100.00%

# Calificaciones de la EBAU

## Junio 2021. Fase General

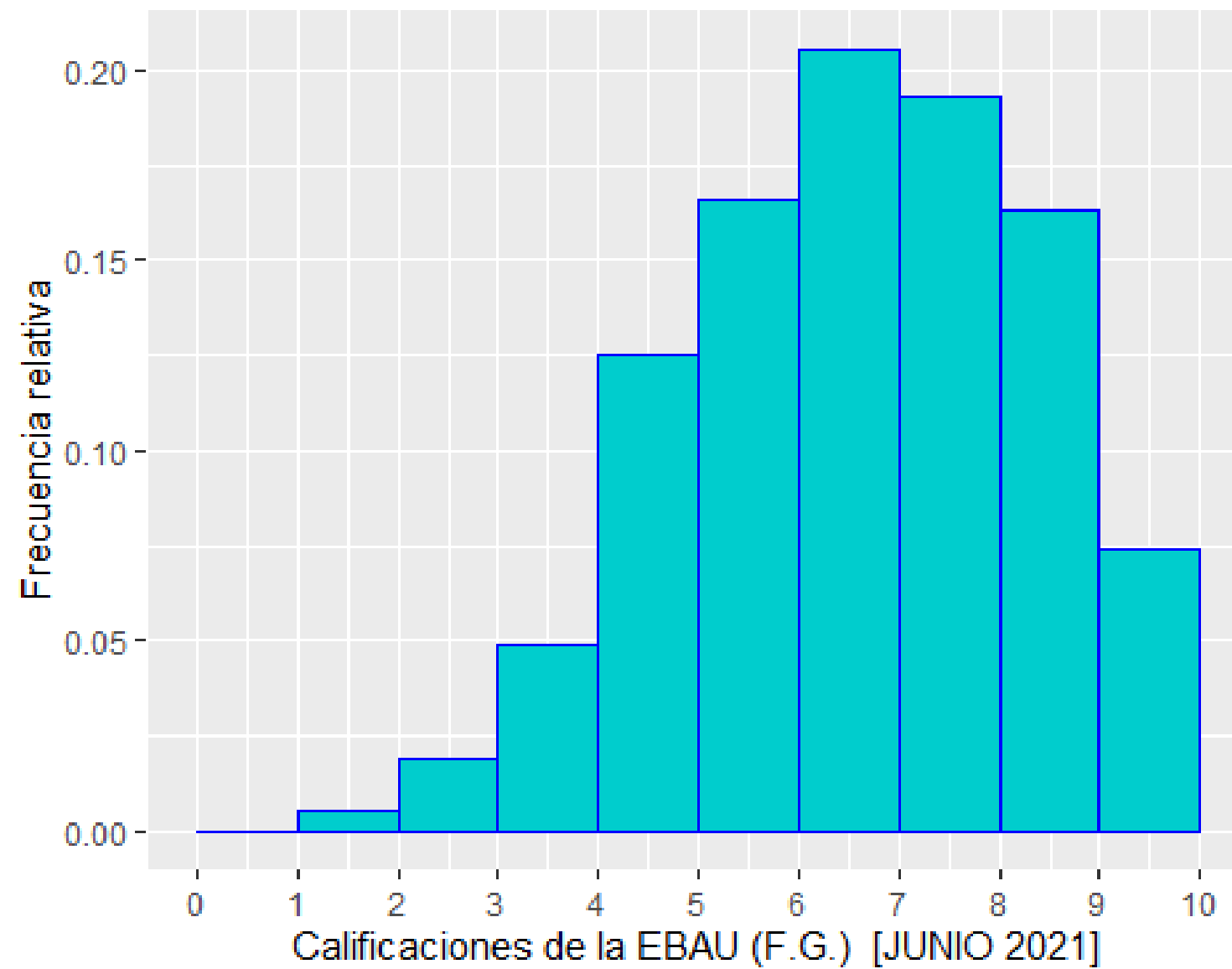

# Notas de acceso

## Junio 2021

JUNIO	N°	%	N°(Acum)	%(Acum)
[0,1)	383	7.33%	383	7.33%
[1,2)	0	0.00%	383	7.33%
[2,3)	0	0.00%	383	7.33%
[3,4)	0	0.00%	383	7.33%
[4,5)	1	0.02%	384	7.35%
[5,6)	298	5.71%	682	13.06%
[6,7)	1098	21.03%	1780	34.09%
[7,8)	1362	26.08%	3142	60.17%
[8,9)	1231	23.57%	4373	83.74%
[9,10]	849	16.26%	5222	100.00%

# Notas de acceso

Junio 2021

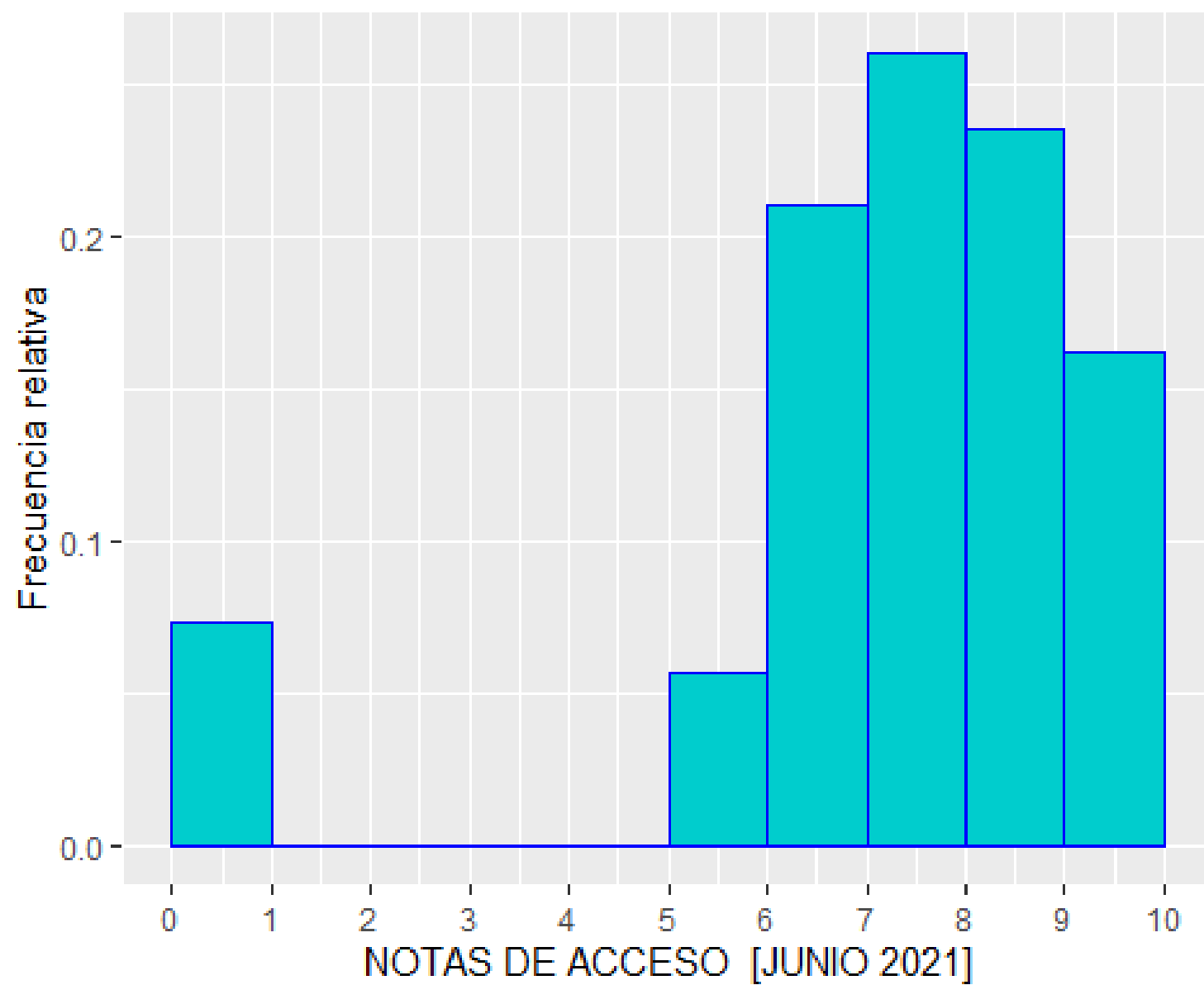

# Informe EBAU 2021

En <https://www.ulpgc.es>

Buscar: "INFORME EBAU 2021"

O bien acceder a:

<https://www.ulpgc.es/direccion-acceso>

A young woman with short dark hair is sitting on stone steps, reading a book. She is wearing a light-colored long-sleeved shirt and dark pants. To her right, there is a stack of books and a dark cup. The background is a brick wall. The entire image has a warm, orange-yellow tint. On the left side, there is a large, semi-transparent white shape that looks like a stylized letter 'A' or a similar graphic element.

## 2 / Acceso a las Enseñanzas Oficiales de Grado

- Orden ECD/1941/2016, de 22 de diciembre: **Características, diseño y contenido de la Evaluación de Bachillerato para el Acceso a la Universidad**
- Resolución de Viceconsejería de Educación y Universidades, 11 de marzo de 2021: **Instrucciones para la Prueba de Evaluación de Bachillerato en la C.A.C. para acceso a la universidad para el curso 2021/2022**
- BOULPGC de 05/03/2018: **Requisitos académicos para la admisión a las titulaciones oficiales de grado en la ULPGC y en la ULL por el procedimiento de preinscripción**

# Requisitos de Acceso

En esta regulación se establece como requisito de acceso la **posesión de una titulación que dé acceso a la universidad:**

- 1.- Título de Bachiller o título, diploma o estudios equivalentes
- 2.- Títulos de Técnico Superior de Formación Profesional (CFGS), de Técnico Superior de Artes Plásticas y Diseño, o de Técnico Deportivo Superior o declarados equivalentes

## Requisitos de Acceso

1.1.- Acceso a las enseñanzas universitarias oficiales de grado de los alumnos que están **cursando 2º de BACHILLERATO** o bien alumnos con el título de bachiller que no hayan superado la PAU o EBAU.

Estos estudiantes tendrán que realizar (al menos) la Fase General de la EBAU y obtener:

- 1.- Una calificación de la Fase general de al menos 4 puntos  
(CFG  $\geq$  4 )
- 2.- Una nota igual o mayor a 5 puntos, como resultado de la media ponderada del 60 % de la Nota Media del Bachillerato (NMB) y el 40 % de la Calificación de la Fase General (CFG), es decir,

$$\text{NOTA DE ACCESO} = 0,6 \cdot (\text{NMB}) + 0,4 \cdot (\text{CFG}) \geq 5$$

Con carácter voluntario podrán realizar la Fase de Opción.

## Requisitos de Acceso

1.2.- Aquellos estudiantes que hubieran superado la prueba de acceso a la universidad (Selectividad o PAU) **mantendrán la calificación obtenida** en los siguientes términos:

- La calificación obtenida en la **fase general** de la prueba de acceso a la universidad y su **nota de acceso** tendrán **validez indefinida**.
- [Ya han **caducado** las calificaciones de las materias ponderables superadas.]
- **Podrán presentarse a la EBAU** para mejorar nota  
( **F.G. / F.O. / F.G.+F.O.** )

## Requisitos de Acceso

1.3.- Aquellos estudiantes **que superaron la EBAU**

**Solo tienen vigentes las calificaciones de las materias ponderables los alumnos que realizaron la EBAU 2021**

**Podrán presentarse a la EBAU para mejora de nota**

**( F.G. / F.O. / F.G.+F.O. )**

## Requisitos de Acceso

1.4.- Estudiantes con el título de **Bachiller Europeo, diploma de Bachillerato Internacional y procedentes de sistemas educativos de Estados miembros de la Unión Europea** o con los que se hayan suscrito acuerdos internacionales, que cumplan los requisitos exigidos en sus sistemas educativos para acceder a sus universidades.

Se mantiene como **nota de acceso** la calificación que consta en la credencial expedida por la **UNED (entre 5 y 10 puntos)**, pudiendo realizar la Fase de Opción de la EBAU en la ULPGC.

## Requisitos de Acceso

1.5.- Estudiantes en posesión de un **título con equivalencia a Bachillerato de la Unión Europea, que no cumplen los requisitos de acceso en su país a sus universidades**, así como los que tengan un título con equivalencia a Bachillerato externo a la Unión Europea.

Se mantiene como **nota de acceso** la calificación que consta en la credencial emitida por la **UNED (entre 5 y 6 puntos)**.

## Requisitos de Acceso

2. Alumnos en posesión del **Título de Técnico Superior de Formación Profesional (CFGS), de Técnico Superior de Artes Plásticas y Diseño, o de Técnico Deportivo Superior** o declarados equivalentes.

Su **nota de acceso** será la Nota Media del Ciclo.

**NOTA DE ACCESO = Nota media del ciclo**

**Podrán presentarse a la FASE de OPCIÓN de la EBAU** para mejorar su nota de admisión.

# Pruebas Específicas de Acceso

## Grado en Ciencias de la Actividad Física y del Deporte:

- Resistencia aeróbica, agilidad, lanzamiento de balón medicinal, adaptación al medio acuático y adaptación a un móvil

1.- **Formalizar una solicitud de plaza** en las titulaciones a través del proceso de preinscripción

2.- **Formalizar la matrícula en las Pruebas** específicas de aptitud y obtener la calificación de **apto**

# Calendario de Matrícula EBAU y Preinscripción

Los calendarios de preinscripción y matrícula de las universidades públicas se elaboran a partir de las instrucciones emitidas por el Ministerio de Educación (sin publicar aún) y la concreción posterior de la Comunidad Autónoma. Se publicarán en [www.ulpgcparati.es](http://www.ulpgcparati.es)

- **ABRIL: Prematrícula en la EBAU y Preinscripción temprana** en la ULPGC
- **MAYO** (en torno a la última semana): **Matrícula** en la EBAU si no se ha hecho prematrícula o si se quiere modificar la prematrícula.
- **JUNIO** (en torno a la segunda quincena): **Preinscripción** en la ULPGC si no se ha hecho preinscripción temprana o si se quiere modificar la preinscripción temprana.

3 / **EBAU 2022**  
**y Ponderaciones**

# Estructura de la EBAU

La **Fase General** de la prueba consta de los **4 ejercicios** siguientes:

- 1. Lengua Castellana y Literatura**
- 2. Historia de España**
- 3. Primera Lengua Extranjera** cursada por el alumno (inglés, francés, alemán o italiano)
- 4. La materia troncal general de la modalidad** de 2º de bachillerato cursada por el alumno

## Estructura de la EBAU

La **Fase General** de la prueba consta de los ejercicios siguientes:

Lengua Castellana y Literatura	Historia de España
Primera Lengua Extranjera	<ul style="list-style-type: none"> <li>• Fundamentos del Arte II</li> <li>• Matemáticas II</li> <li>• Latín II</li> <li>• Matemáticas aplicadas a las Ciencias Sociales II</li> </ul>

La calificación de la **Fase General** será el **promedio** de las cuatro calificaciones.

# Estructura de la EBAU

## Fase de Opción

La **Fase de Opción** de la prueba consta de un máximo de **4 materias**, cursadas o no cursadas, a elegir por el alumno con las siguientes condiciones:

- a) Máximo **una materia Troncal General de Modalidad** (si no se presenta a la Fase Feneral)
- b) Máximo **una lengua extranjera (distinta de la examinada en la Fase General, en su caso) o máximo dos** lenguas extranjeras si no se presenta a la fase general
- c) **Troncales** de Opción

# Estructura de la EBAU

## Fase de Opción

- a) Materia Troncal General de Modalidad (1 materia\*)
- **Fundamentos del Arte II**
  - **Latín II**
  - **Matemáticas II**
  - **Matemáticas aplicadas a las Ciencias Sociales II**
- b) Lengua extranjera (1- 2\* materias)
- **Alemán**
  - **Francés**
  - **Inglés**
  - **Italiano**
- c) Troncales de Opción
- **Artes Escénicas**
  - **Biología**
  - **Cultura Audiovisual II**
  - **Dibujo Técnico II**
  - **Economía de la Empresa**
  - **Diseño**
  - **Física**
  - **Geografía**
  - **Geología**
  - **Griego II**
  - **Historia de la Filosofía**
  - **Historia del Arte**
  - **Química**

\* Si no se presenta a la Fase General

## Ponderaciones: Nota de Admisión

### Bachillerato

$$0,6 \cdot \text{NMB} + 0,4 \cdot \text{CFG} + a \cdot \text{M1} + b \cdot \text{M2}$$

0 bien:

$$\text{Nota Credencial} + a \cdot \text{M1} + b \cdot \text{M2}$$

### CFGs

$$\text{NMC} + a \cdot \text{M1} + b \cdot \text{M2}$$

# Ponderaciones Curso 2022-2023: Tablas

RESOLUCIÓN DEL VICERRECTORADO DE ESTUDIANTES, ALUMNI Y EMPLEABILIDAD DE LA ULPGC, DE 28 DE ABRIL DE 2021, MEDIANTE LA QUE SE PROCEDE A LA DETERMINACIÓN DE LAS **MATERIAS OBJETO DE PONDERACIÓN DE LAS PRUEBAS DE EVALUACIÓN FINAL DE BACHILLERATO** A REALIZAR EN LOS AÑOS 2022 Y 2023 CONFORME AL REAL DECRETO-LEY 5/2016 DE 9 DE DICIEMBRE (BOE DEL 10) DE MEDIDAS URGENTES PARA LA AMPLIACIÓN DEL CALENDARIO DE IMPLANTACIÓN DE LA LEY ORGANICA 8/2013 PARA LA MEJORA DE LA CALIDAD EDUCATIVA

Publicadas en el [BOULPGC de 10 de mayo de 2021](#)

# Rama INGENIERÍA Y ARQUITECTURA

ARQUITECTURA
INGENIERÍA INFORMÁTICA
INGENIERÍA DE ORGANIZACIÓN INDUSTRIAL
TECNOLOGÍAS DE LA TELECOMUNICACIÓN
INGENIERÍA QUÍMICA
INGENIERÍA EN TECNOLOGÍA NAVAL
INGENIERÍA GEOMÁTICA
INGENIERÍA CIVIL
DISEÑO INDUSTRIAL Y DESARROLLO DE PRODUCTOS
INGENIERÍA QUÍMICA INDUSTRIAL
INGENIERÍA ELÉCTRICA
INGENIERÍA ELECTRÓNICA INDUSTRIAL Y AUTOMÁTICA
INGENIERÍA MECÁNICA
CIENCIA E INGENIERÍA DE DATOS

DIBUJO TÉCNICO II	0,2	0,1	0,2	0,2	0,2	0,2	0,2	0,2	0,2	0,2	0,2	0,2	0,2	0,1
FÍSICA	0,2	0,2	0,2	0,2	0,2	0,2	0,2	0,2	0,2	0,2	0,2	0,2	0,2	0,2
GEOLOGÍA	0,2		0,1		0,1		0,2	0,2	0,1	0,1	0,1	0,1	0,1	
QUÍMICA	0,1		0,2	0,2	0,2	0,2	0,2	0,2	0,2	0,2	0,2	0,2	0,2	
MATEMÁTICAS II	0,2	0,2	0,2	0,2	0,2	0,2	0,2	0,2	0,2	0,2	0,2	0,2	0,2	0,2
ECONOMÍA DE LA EMPRESA	0,1	0,1	0,2	0,1	0,1	0,1	0,1	0,1	0,1	0,1	0,1	0,1	0,1	0,1
GEOGRAFÍA	0,1		0,1	0,1			0,1	0,1						

HISTORIA DEL ARTE	0,1													
-------------------	-----	--	--	--	--	--	--	--	--	--	--	--	--	--

DISEÑO	0,2		0,1	0,1	0,1	0,1	0,1	0,1	0,1	0,1	0,1	0,1	0,1	
--------	-----	--	-----	-----	-----	-----	-----	-----	-----	-----	-----	-----	-----	--

# Rama CIENCIAS SOCIALES

	EDUCACIÓN SOCIAL	EDUCACIÓN INFANTIL	EDUCACIÓN PRIMARIA PRESENCIAL	EDUCACIÓN PRIMARIA NO PRESENCIAL	DERECHO	RELACIONES LABORALES Y RECURSOS HUMANOS (PRESENCIAL)	RELACIONES LABORALES Y RECURSOS HUMANOS (NO PRESENCIAL)	TRABAJO SOCIAL (PRESENCIAL)	TRABAJO SOCIAL (NO PRESENCIAL)	ECONOMÍA	ADMINISTRACIÓN Y DIRECCIÓN DE EMPRESAS	TURISMO (LAS PALMAS) PRESENCIAL	TURISMO (TAHICHE) PRESENCIAL	TURISMO NO PRESENCIAL	GEOGRAFÍA Y ORDENACIÓN DEL TERRITORIO	CIENCIAS DE LA ACTIVIDAD FÍSICA Y EL DEPORTE	SEGURIDAD Y CONTROL DE RIESGOS (NO PRESENCIAL)
BIOLOGÍA	0,2	0,2	0,2	0,2												0,2	
DIBUJO TÉCNICO II	0,2	0,2	0,2	0,2													
FÍSICA	0,2	0,2	0,2	0,2													0,1
GEOLOGÍA	0,2	0,2	0,2	0,2								0,1	0,1	0,1	0,2		0,2
QUÍMICA	0,2	0,2	0,2	0,2													0,1
MATEMÁTICAS II	0,2	0,2	0,2	0,2						0,2	0,2	0,1	0,1	0,1			
ECONOMÍA DE LA EMPRESA	0,2	0,2	0,2	0,2	0,2	0,2	0,2	0,2	0,2	0,2	0,2	0,2	0,2	0,2	0,2	0,2	0,2
GEOGRAFÍA	0,2	0,2	0,2	0,2						0,1	0,2	0,2	0,2	0,2	0,2		0,1
GRIEGO II	0,2	0,2	0,2	0,2	0,1												
LATÍN II	0,2	0,2	0,2	0,2	0,1												
HISTORIA DE LA FILOSOFÍA	0,2	0,2	0,2	0,2	0,2	0,2	0,2	0,2	0,2	0,1	0,1	0,1	0,1	0,1			
HISTORIA DEL ARTE	0,2	0,2	0,2	0,2						0,1	0,1	0,1	0,1	0,1			
MATEMÁTICAS APLICADAS	0,2	0,2	0,2	0,2		0,2	0,2	0,2	0,2	0,2	0,2	0,2	0,2	0,2	0,1	0,1	0,1
ARTES ESCÉNICAS	0,2	0,2	0,2	0,2												0,1	
CULTURA AUDIOVISUAL	0,2	0,2	0,2	0,2						0,1	0,1	0,1	0,1	0,1		0,1	
DISEÑO	0,2	0,2	0,2	0,2													
FUNDAMENTOS DEL ARTE	0,2	0,2	0,2	0,2						0,1	0,1	0,1	0,1	0,1			
INGLÉS		0,2	0,2	0,2								0,2	0,2	0,2			
FRANCÉS		0,2	0,2	0,2								0,2	0,2	0,2			
ALEMÁN		0,2	0,2	0,2								0,2	0,2	0,2			
ITALIANO		0,2	0,2	0,2								0,2	0,2	0,2			

## Rama CIENCIAS DE LA SALUD

	ENFERMERÍA (LAS PALMAS)	ENFERMERÍA (LANZAROTE)	ENFERMERÍA (FUERTEVENTURA)	FISIOTERAPIA	MEDICINA	VETERINARIA
BIOLOGÍA	0,2	0,2	0,2	0,2	0,2	0,2
DIBUJO TÉCNICO II						
FÍSICA	0,1	0,1	0,1	0,1	0,1	0,1
QUÍMICA	0,2	0,2	0,2	0,2	0,2	0,2
MATEMÁTICAS II	0,1	0,1	0,1	0,1	0,1	0,1

## Rama CIENCIAS

CIENCIAS DEL MAR

BIOLOGÍA	0,2
----------	-----

FÍSICA	0,2
--------	-----

GEOLOGÍA	0,2
----------	-----

QUÍMICA	0,2
---------	-----

MATEMÁTICAS II	0,2
----------------	-----

GEOGRAFÍA	0,1
-----------	-----

# Ponderaciones: Notas de Admisión

## Ejemplos de cálculo de NOTA DE ADMISIÓN

### Ejemplo 1:

Estudiante que obtuvo una nota media de Bachiller de 8.6 puntos, que solo realiza la Fase General siguiente:

<b>Materia</b>	<b>Calificación</b>
Lengua Española	8
Historia de España	7.5
Inglés	9
Latín	5.5
<b>Media FG</b>	<b>7.5</b>

$$\text{Nota de Acceso} = 0.6 \times 8.6 + 0.4 \times 7.5 = 8.16$$

Realiza preinscripción en los siguientes grados

<b>Grados</b>	<b>Nota de Admisión</b>
Grado en Turismo	$8.16 + 0.2 \times 9 = 9.96$
Grado en Traducción e Interpretación	$8.16 + 0.2 \times 9 + 0.2 \times 5.5 = 11.06$
Grado en Trabajo Social	8.16
Grado en Lengua Española y Literaturas Hispánicas	$8.16 + 0.2 \times 5.5 = 9.26$

# Ponderaciones: Notas de Admisión

## Ejemplo 2:

Estudiante que obtuvo una nota media de Bachiller de 8.6 puntos, que realiza la Fase General siguiente.

<b>Materia</b>	<b>Calificación</b>
Lengua Española	8
Historia de España	7.5
Inglés	9
Latín	5.5
<b>Media FG</b>	<b>7.5</b>

$$\text{Nota de Acceso} = 0.6 \times 8.6 + 0.4 \times 7.5 = 8.16$$

Y además realiza la Fase de Opción y obtiene:

<b>Materia</b>	<b>Calificación</b>
Geografía	8.5
Francés	7
Historia de la Filosofía	9.5

Realiza preinscripción en los siguientes grados

<b>Grados</b>	<b>Nota de Admisión</b>
Grado en Turismo	$8.16 + 0.2 \times 9 + 0.2 \times 8.5 = 11.76$
Grado en Traducción e Interpretación	$8.16 + 0.2 \times 9 + 0.2 \times 9.5 = 11.86$
Grado en Trabajo Social	$8.16 + 0.2 \times 9.5 = 10.06$
Grado en Lengua Española y Literaturas Hispánicas	$8.16 + 0.2 \times 5.5 + 0.2 \times 9.5 = 11.16$

# Tarjetas de Calificación

- Estarán firmadas digitalmente y a disposición del alumno en la página web de la universidad, autenticándose en **“Mi ULPGC”**.
- Estarán disponibles **al finalizar la revisión de las reclamaciones.**

# Revisión de las Calificaciones

- Una vez publicadas las calificaciones de la EBAU el alumno **podrá reclamar un máximo de 3 materias** a través de la página web
- **Si quisiera reclamar alguna asignatura más,** deberá:
  - Complimentarlo en la web de reclamaciones
  - Generar el documento pdf
  - Subirlo a su PRD (Plataforma de recepción de documentos)
- Un solo tipo de reclamación: **Doble Corrección**
  - Se subsana algún posible error material
  - Se corrige por otro corrector y la nota final será el promedio.
  - La calificación final puede ser: mayor, igual o inferior a la original

# Estudiantes con necesidades educativas especiales (NEE) y Estudiantes con necesidades específicas de apoyo educativo (NEAE)

En la página web [www.ulpgcparati.es](http://www.ulpgcparati.es)

- Una vez cargados en la aplicación web los datos y la configuración de la EBAU, en caso de NEE-NEAE, **el centro cargará en la aplicación la información** al respecto.
- Se imprimirá la información cargada, **se firmará y se remitirá a la Consejería.**

[contactopau@ulpgc.es](mailto:contactopau@ulpgc.es)

[contactopaucentros@ulpgc.es](mailto:contactopaucentros@ulpgc.es)

# Calendario-Horario de la EBAU 2022

## Convocatoria ordinaria

### MIÉRCOLES 8 Junio

1ª Sesión  
**LENGUA CASTELLANA  
 LITERATURA II**  
 [CIENCIAS]

2ª Sesión  
**LENGUA EXTRANJERA II**  
 [CIENCIAS]

3ª Sesión  
**HISTORIA DE ESPAÑA**  
 [CIENCIAS]

### JUEVES 9 Junio

1ª Sesión  
**LENGUA CASTELLANA  
 LITERATURA II**  
 [HUM-CC.SS-ARTES]

2ª Sesión  
**LENGUA EXTRANJERA II**  
 [HUM-CC.SS-ARTES]

3ª Sesión  
**HISTORIA DE ESPAÑA**  
 [HUM-CC.SS-ARTES]

### VIERNES 10 Junio

1ª Sesión  
**MATEMÁTICAS II**  
 [CIENCIAS]

2ª Sesión  
**QUÍMICA  
 DISEÑO  
 Hº FILOSOFÍA**

3ª Sesión  
**CULTURA AUDIOVISUAL II  
 FÍSICA  
 GEOGRAFÍA**

4ª Sesión  
**MATEMÁTICAS CC. SS. II  
 LATÍN II  
 FUNDAM. DEL ARTE II**  
 [HUM-CC.SS-ARTES]

**1ª Sesión.** 8:45 h. Presentación. 9:30 h. Examen.

**2ª Sesión.** 11:30 h. Presentación. 12:00 h. Examen.

**3ª Sesión.** 15:30 h. Presentación. 16:00 h. Examen.

**4ª Sesión.** 18:00 h. Presentación. 18:30 h. Examen.

# Calendario-Horario de la EBAU 2022

## Convocatoria ordinaria

### SÁBADO 11 Junio

#### 1ª Sesión

**ARTES ESCÉNICAS**  
**GRIEGO II**  
**GEOLOGÍA**  
**DIBUJO TÉCNICO II**  
**ECONOMÍA DE LA EMPRESA**

#### 2ª Sesión

**HISTORIA DEL ARTE**  
**BIOLOGÍA**

**1ª Sesión.** 8:45 h. Presentación.  
 9:30 h. Examen.

**2ª Sesión.** 11:30 h.  
 Presentación. 12:00 h. Examen.

**3ª Sesión.** 15:30 h.  
 Presentación. 16:00 h. Examen.

#### 3ª Sesión

**RESERVAS POR COINCIDENCIA DE DOS MATERIAS en el horario en una misma sesión.**

En esa sesión se hará la materia que primero aparece en el horario y en esta sesión hará la materia que aparece en 2º lugar (hasta un máximo de dos materias)

**LENGUA EXTRANJERA II**  
**(INGLÉS-FRANCÉS-ITALIANO-ALEMÁN).**

Distinta de la realizada en la fase general

#### Sedes

Gran Canaria – Edificio de La Granja  
 Fuerteventura – IES Santo Tomás de Aquino  
 Lanzarote – IES Blas Cabrera Felipe

# Calendario-Horario de la EBAU 2022

## Convocatoria ordinaria

	8 de junio de 2022	9 de junio de 2022	10 de junio de 2022	11 de junio de 2022
<b>MAÑANA</b>	<p><b>1ª Sesión</b> 8:45 h. Presentación 9:30 h. Comienzo del examen</p> <p>LENGUA CASTELLANA Y LITERATURA II</p> <p>[CIENCIAS]</p>	<p><b>1ª Sesión</b> 8:45 h. Presentación 9:30 h. Comienzo del examen</p> <p>LENGUA CASTELLANA Y LITERATURA II</p> <p>[HUM-CC SS-ARTES]</p>	<p><b>1ª Sesión</b> 8:45 h. Presentación 9:30 h. Comienzo del examen</p> <p>MATEMÁTICAS II</p> <p>[CIENCIAS]</p>	<p><b>1ª Sesión</b> 8:45 h. Presentación 9:30 h. Comienzo del examen</p> <ul style="list-style-type: none"> <li>• ARTES ESCÉNICAS</li> <li>• GRIEGO II</li> <li>• GEOLOGÍA</li> <li>• DIBUJO TÉCNICO II</li> <li>• ECONOMÍA DE LA EMPRESA</li> </ul>
<b>MAÑANA</b>	<p><b>2ª Sesión</b> 11:30 h. Presentación 12:00 h. Comienzo</p> <p>1ª LENGUA EXTRANJERA II</p> <p>[CIENCIAS]</p>	<p><b>2ª Sesión</b> 11:30 h. Presentación 12:00 h. Comienzo</p> <p>1ª LENGUA EXTRANJERA II</p> <p>[HUM-CC SS-ARTES]</p>	<p><b>2ª Sesión</b> 11:30 h. Presentación 12:00 h. Comienzo del examen</p> <ul style="list-style-type: none"> <li>• QUÍMICA</li> <li>• DISEÑO</li> <li>• Hª DE LA FILOSOFÍA</li> </ul>	<p><b>2ª Sesión</b> 11:30 h. Presentación 12:00 h. Comienzo del examen</p> <ul style="list-style-type: none"> <li>• Hª DEL ARTE</li> <li>• BIOLOGÍA</li> </ul>
<b>TARDE</b>	<p><b>3ª Sesión</b> 15:30 h. Presentación 16:00 h. Comienzo del examen</p> <p>HISTORIA DE ESPAÑA</p> <p>[CIENCIAS]</p>	<p><b>3ª Sesión</b> 15:30 h. Presentación 16:00 h. Comienzo del examen</p> <p>HISTORIA DE ESPAÑA</p> <p>[HUM-CC SS-ARTES]</p>	<p><b>3ª Sesión</b> 15:30 h. Presentación 16:00 h. Comienzo del examen</p> <ul style="list-style-type: none"> <li>• CULTURA AUDIOVISUAL II</li> <li>• FÍSICA</li> <li>• GEOGRAFÍA</li> </ul>	<p>15:30 Presentación 16:00 h. Comienzo del examen</p> <p>➤ RESERVAS POR COINCIDENCIA DE DOS MATERIAS EN EL HORARIO EN UNA MISMA SESIÓN En esa sesión hará la materia que 1º aparece en el horario y en esta sesión hará la materia que aparece en 2º lugar en el horario (HASTA UN MÁXIMO DE DOS MATERIAS)</p> <p>➤ LENGUA EXTRANJERA II (INGLÉS – FRANCÉS - ITALIANO – ALEMÁN) (Distinta de la realizada en la fase general)</p> <p>GC-&gt; Edificio La Granja FV-&gt; IES Sto Tomás de Aquino LZ-&gt; IES Blas Cabrera Felipe</p>
			<p><b>4ª Sesión</b> 18:00 h. Presentación 18:30 h. Comienzo del examen</p> <ul style="list-style-type: none"> <li>• MATEMÁTICAS APLIC CC SS II</li> <li>• LATÍN II</li> <li>• FUNDAMENTOS DEL ARTE II</li> </ul> <p>[HUM-CC SS-ARTES]</p>	

# Foro de Orientadores en la UPGC

The main content area is titled 'OR\_ULPGC - Orientadores' and includes a breadcrumb trail: 'Inicio » Mis cursos » Entorno Virtual de Trabajo » OR\_ULPGC'. There is an 'Activar edición' button. Below this, the 'General' section lists 'Foro de Novedades' and 'Punto de encuentro'. The 'ARCHIVOS' section contains a red notice: 'En este bloque colgaremos la información nueva que se vaya publicando.' followed by a list of documents: 'NOTAS DE CORTE Acceso 2020-2021', 'LÍMITES DE ADMISIÓN 2020-2021', 'OFERTA DE GRADOS DE LA UPGC', 'GUÍA UPGC 2020-2021', and 'GUÍA ACCEDE A UPGC 2020 - 2021'. There are also links for 'Sugerencias en este bloque' and 'PÁGINA WEB PARA FUTUROS ESTUDIANTES' with a description: 'Preinscripción y matrícula en la UPGC, información sobre grados, residencias, becas, movilidad, etc.'

The left sidebar contains navigation options for the course 'OR\_ULPGC', including 'Activar edición del curso', 'Editar configuración de Curso', 'Participantes', 'Libro de Calificaciones', 'Secciones', 'Recursos', 'Actividades', 'Inicio', 'Portada del sitio', 'Calendario', 'Banco de contenido', 'Mis cursos', 'AODP', and 'MDTD21'.

The background is a light-colored wood-grain texture. A large, semi-transparent puzzle graphic is centered on the page. The puzzle is composed of several pieces, with one piece missing from the center. The missing piece is a dark brown color, contrasting with the lighter wood-grain of the other pieces. The text is overlaid on the puzzle.

4. / **Programa de Atención  
a Estudiantes**

# Programa de Atención a Estudiantes

**Objetivo: plena integración de las personas con diversidad funcional en la Universidad:**

- Adaptaciones específicas en la EBAU
- Durante los estudios: apoyos tutoriales, adaptaciones de materiales, etc.
- Orientación a los docentes que tienen estudiantes con alguna necesidad especial

**Convenios y acuerdos con instituciones públicas y privadas relacionadas con el área de la discapacidad, con las que colabora.**

## Servicio de Asistencia Social

Correo Electrónico: [sas@ulpgc.es](mailto:sas@ulpgc.es)

Teléfono: 928 45 33 81

Fax: 928 45 27 09

Igualmente a través del **Registro General de la ULPGC**

A woman in a white dress is captured mid-air, performing a backflip. She is positioned in the center-right of the frame. The background is a solid, bright orange color. On the left side, there are large, semi-transparent white circular shapes that overlap the orange background. The overall composition is dynamic and energetic.

**5 / Titulaciones de Grado  
y Notas de Corte**

# Titulaciones de Grado y Notas de Corte

Grados ofertados por rama.

Presenciales y Teleformación

# Titulaciones de Grado y Notas de Corte

## Grados de la Rama de Artes y Humanidades

	N. Corte	Plazas
Historia	5	100
Lengua Española y Literaturas Hispánicas	5	80
Lenguas Modernas	5,449	100
Traducción e Interpretación Inglés-Alemán	9,636	30
Traducción e Interpretación Inglés- Francés	8,451	50
Doble Titulación: Traducción e Interpretación Inglés-Alemán y Traducción e Interpretación Inglés-Francés	13,318	10
Doble Titulación: Traducción e Interpretación Inglés-Alemán y Turismo	9,251	20

# Titulaciones de Grado y Notas de Corte

## Grado de la Rama de Ciencias

	N. Corte	Plazas
Ciencias del Mar	5	100

# Titulaciones de Grado y Notas de Corte

## Grados de la Rama de Ciencias de la Salud

	N. Corte	Plazas
Enfermería (Gran Canaria)	12,345	150
Enfermería (Fuerteventura)	11,630	50
Enfermería (Lanzarote)	11,705	50
Fisioterapia	11,822	75
Medicina	13,076	135
Veterinaria	11,646	72

# Titulaciones de Grado y Notas de Corte

## Grados de la Rama de Ciencias Sociales y Jurídicas (1)

	N. Corte	Plazas
Administración y Dirección de Empresas	5	380
Doble Titulación: Administración y Dirección de Empresas y Derecho	10,979	40
Doble Titulación: Administración y Dirección de Empresas y Turismo	11,759	20
Ciencias de la Actividad Física y del Deporte	9,377	100
Derecho	5	460
Economía	5	125

# Titulaciones de Grado y Notas de Corte

## Grados de la Rama de Ciencias Sociales y Jurídicas (2)

	N. Corte	Plazas
Educación Infantil	9,380	130
Educación Primaria	9,898	220
Educación Social	8,620	65
Geografía y Ordenación del Territorio	5	100
Relaciones Laborales y Recursos Humanos	5	125
Trabajo Social	7,682	110
Turismo (Gran Canaria)	5	120
Turismo (Lanzarote)	5	100

# Titulaciones de Grado y Notas de Corte

## Grado de la Rama de Ingenierías y Arquitectura (1)

N. Corte Plazas

Arquitectura	5	150
Ciencia e Ingeniería de Datos	8,792	50
Ingeniería Civil	5	125
Ingeniería Eléctrica	5	85
Ingeniería Electrónica Industrial y Automática	5	75
Ingeniería en Diseño Industrial y Desarrollo de Productos	5	100
Ingeniería en Organización Industrial	5	50
Ingeniería en Tecnología Naval	5	100
Ingeniería en Tecnologías de la Telecomunicación	5	100

# Titulaciones de Grado y Notas de Corte

## Grado de la Rama de Ingenierías y Arquitectura (2)

	N. Corte	Plazas
Ingeniería Geomática	5	50
Ingeniería Informática	5	200
Ingeniería Mecánica	5	85
Ingeniería Química	5	90
Ingeniería Química Industrial	5	75
Doble Titulación: Ingeniería en Organización Industrial y Administración y Dirección de Empresas	5	20
Doble Titulación: Ingeniería de Tecnologías de la Telecomunicación y Administración y Dirección de Empresas	5	20

# Titulaciones de Grado y Notas de Corte

## Grados no Presenciales (Teleformación)

	N. Corte	Plazas
Educación Primaria	7,620	240
Relaciones Laborales y Recursos Humanos	5	125
Seguridad y Control de Riesgos	5	100
Trabajo Social	5	110
Turismo	5	120

## 6. / **Reconocimiento de Estudios en la Educación Superior**

## Criterios de valoración

El reconocimiento de estudios se realizará teniendo en cuenta la **adecuación de las competencias, conocimientos y resultados de aprendizaje** entre las materias conducentes a la obtención de títulos de Grado y los módulos o materias del correspondiente título de Técnico Superior.

*Real Decreto 1618/2011, de 14 de noviembre, sobre reconocimiento de estudios en el ámbito de la Educación Superior (art. 4)*

# Estudios susceptibles de reconocimiento

- Los títulos universitarios de **graduado/a**
- Los títulos de **graduado/a en enseñanzas artísticas**
- Los títulos de **técnico/a superior de artes plásticas y diseño**
- Los títulos de **técnico/a superior de formación profesional**
- Los títulos de **técnico/a deportivo superior**
- Los **títulos extranjeros**, siempre que hayan sido homologados a alguno de los títulos españoles oficiales de educación superior

# Reconocimiento mínimo de créditos ECTS con título completo

	ESTUDIOS QUE SE PRETENDE CURSAR
ESTUDIOS CURSADOS	Grado Universitario
Grado Universitario	
<b>Grado Enseñanzas Artísticas</b>	<b>↑ 36</b>
<b>TS Formación Profesional</b>	<b>30</b>
<b>TS Artes Plásticas y Diseño</b>	<b>30</b>
<b>Técnico Deportivo Superior</b>	<b>27</b>

**Relación directa  
entre los títulos**

# Tablas de reconocimiento recíproco de créditos entre títulos de grado ULPGC y títulos de técnico/a superior

Todas las tablas aprobadas por el Consejo de Gobierno de la ULPGC se encuentran publicadas en el BOULPGC:

- 2019: [5 de abril](#)
- 2018: [1 de junio](#)
- 2017: [3 de abril](#) y [3 de noviembre](#)
- 2016: [4 de marzo](#)
- 2015: [3 de julio](#) y [3 de noviembre](#)

The background features a warm, golden-yellow color. On the left, there are large, overlapping semi-circular shapes in a lighter shade of yellow. On the right, there is a stack of three books with their spines visible, and a fan of many pages fanned out from the top of the stack. The text is centered over this imagery.

**7 / Cursos de Formación  
Previa**

# Cursos de Formación Previa

## “Fórmate en...”

- Cursos eminentemente **prácticos**
- Proporcionan los **contenidos mínimos** indispensables
- Facilitan el estudio de **asignaturas de primer curso:**  
Química, Matemáticas,...

[www.ulpgc.es/otros-estudios/formacion-previa-estudios-grado](http://www.ulpgc.es/otros-estudios/formacion-previa-estudios-grado)

## 8 / **Empleabilidad**

# Empleabilidad

Tasa de empleo de los egresados/as a los 24 meses: **92,6%**.  
Realización de **prácticas externas** en todas las titulaciones

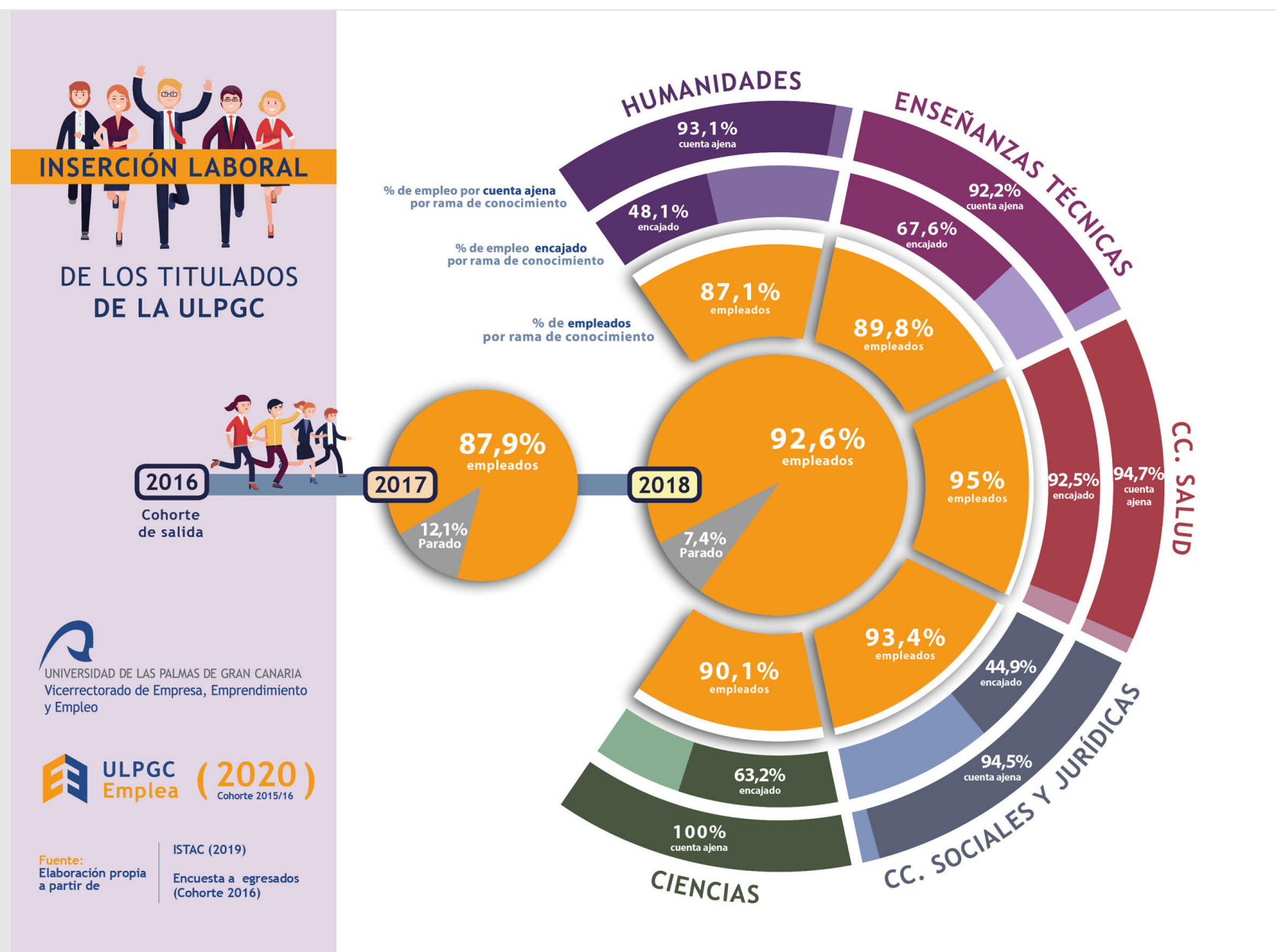

<https://empresayempleo.ulpgc.es/>

9 / **Becas y Ayudas**

# Ministerio de Educación y Formación Profesional (MEFP)

Becas y Ayudas de Carácter General (curso 2021-2022)  
para estudiantes que cursen estudios postobligatorios  
(Primer Curso de Grado). Requisitos:

- Quedar matriculado del **número mínimo de créditos** que establece la convocatoria: 60 créditos en régimen de dedicación completa y entre 30 y 59 créditos en régimen de dedicación parcial
- Haber obtenido al menos **5 puntos** en la nota de acceso (con exclusión de la calificación obtenida en la fase opcional), nota de CFGS u otra prueba de acceso

B.O.E. 8 de agosto de 2021

# MEFP

## Duración de la condición de becario/a

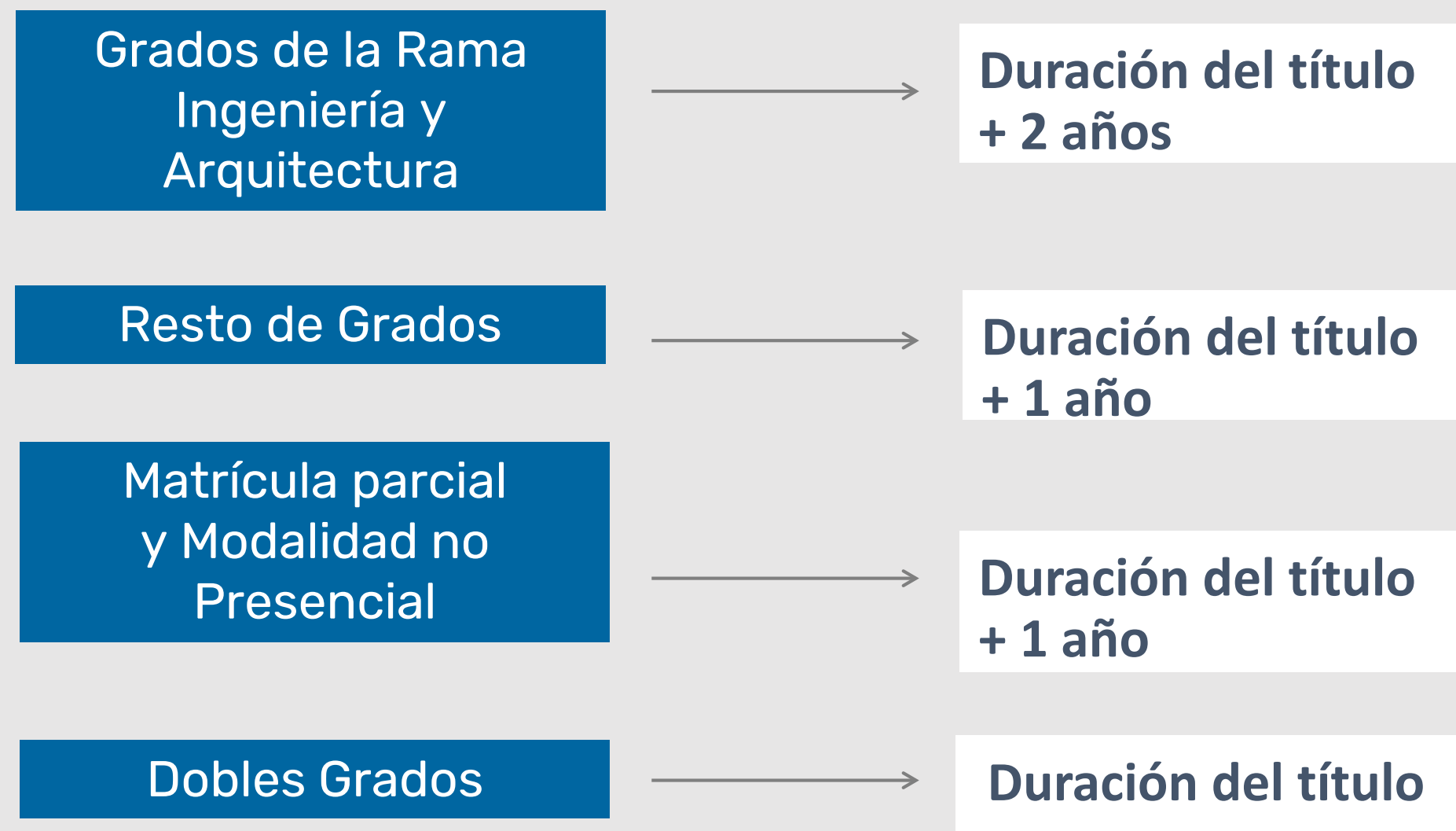

B.O.E. 8 de agosto de 2021

## MEFP

Obligaciones de los beneficiarios de las beca para no devolver las cuantías recibidas

No anular matrícula o abandonar

Asistencia a clase

Superación de asignaturas o créditos

- 50% de créditos matriculados
- 40% de créditos matriculados en Enseñanzas Técnicas y de Ciencias

B.O.E. 8 de agosto de 2021

# Gobierno de Canarias

## Becas (2021-2022)

### **Requisitos** de las becas:

- Residencia en Canarias
- Estudiar en universidades públicas canarias o públicas en el resto de España si los estudios no existen en Canarias o no se ha obtenido plaza en los mismos.

Destinadas a sufragar gastos de transporte, alojamiento, pago de precios públicos, material y libros

En algunos casos son complementarias a las ofertadas por la Administración del Estado

B.O.C. 1 de octubre de 2020

# Gobierno de Canarias

## Ayudas al Desplazamiento (2020-2021)

**Estudiantes residentes** en Canarias que van a cursar estudios superiores **fuera de su isla de residencia**, ya sea en Canarias o en el resto de España, porque no existe la titulación en su isla de residencia o porque no han obtenido plaza en ella.

Se sufragarán los desplazamientos efectuados entre el 1 de agosto de 2020 y el 31 de julio de 2021.

Son **complementarias** a otras subvenciones o ayudas

B.O.C. 17 de agosto de 2021

## Otras becas y ayudas (2021-2022)

- Becas de **Cabildos Insulares** (agotadas las del MEFP y Gobierno de Canarias)
- Solicitar siempre las **tres becas**: Ministerio, Gobierno de Canarias y Cabildo
- **Becas para 2º curso y posteriores:**
  - Becas propias de la ULPGC
  - Becas de la Fundación ONCE (Prácticas externas)
  - Becas Santander Progreso (prima excelencia académica). También para estudiantes de primer curso
  - Ayudas de precios públicos de matrícula del Programa de Ayudas Sociales Extraordinarias de la ULPGC
  - Ayudas de algunos Cabildos insulares a los Programas de Movilidad (ERASMUS, SICUE, MUNDUS)

[www.ulpgc.es/becas](http://www.ulpgc.es/becas)

10 / **Residencias Universitarias**

# Residencias Universitarias

**Residencia Campus de Tafira.** 252 habitaciones individuales, con baño, terraza, sala de estudios, sala TV. Alojamiento: 240,18 €. Manutención: 315 €. Total: 555,18€.

<https://residenciasuniversitarias.ulpgc.es/>

Precios para estudiantes matriculados en la ULPGC.  
Consultar subvenciones de algunos Cabildos Insulares

# Residencias Universitarias

**Apartamentos Campus de Tafira.** 77 apartamentos dobles con habitaciones individuales, cocina y cuarto de baño. Alojamiento: 293,14 €/persona.

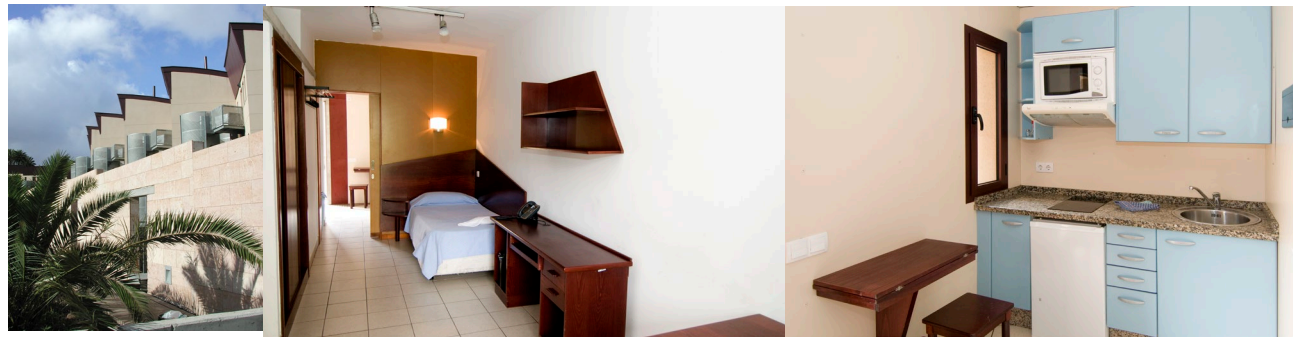

**Residencia Las Palmas de Gran Canaria.** 26 habitaciones dobles y 6 habitaciones individuales, ambos tipos con baño y exteriores. Habitaciones individuales, con baño, exteriores. Alojamiento : 416,13€ (h. indiv.) y 363,28€ (h. dobles)

The image is a monochromatic, golden-yellow photograph of an airport terminal. In the foreground, there are several rows of empty, modern airport-style seats. The seats are arranged in a way that leads the eye towards the background. In the background, a large window looks out onto an airport tarmac. An airplane is visible in flight, positioned in the center of the window. The overall atmosphere is quiet and empty, suggesting a time of day when the airport is not busy. The text '11 / Programas de Movilidad' is overlaid in the center of the image in a white, sans-serif font.

11 / **Programas de Movilidad**

## Programas de Movilidad

**Erasmus+ Formación.** Orientado a estudiantes que deseen realizar un periodo de sus estudios en universidades dentro del marco Europeo.

**Erasmus+ Formación Resto del Mundo (KA107)** (Terceros Países). Orientado a estudiantes que deseen realizar un periodo de sus estudios en universidades fuera del marco Europeo.

**Erasmus+Prácticas.** Orientado a estudiantes que deseen realizar sus prácticas curriculares y extracurriculares en empresas dentro del marco Europeo.

**Mundus.** Orientado a estudiantes que deseen realizar un periodo de sus estudios en universidades fuera del marco Europeo.

**SICUE.** Orientado a estudiantes que deseen realizar un periodo de sus estudios en universidades dentro del ámbito español.

<https://internacional.ulpgc.es/movilidad-outgoing/estudiantes-outgoing/>

The background features a warm orange color palette. In the center, there is a graphic of several hands cupping a target with concentric circles. The text is overlaid on this graphic.

**12 / Acciones de Orientación  
para Futuros Estudiantes**

# Sesiones Informativas Virtuales para Estudiantes de 2º Bachillerato y 2º CFGS

- Contenido:
  - Vídeo informativo sobre la ULPGC
  - Vídeo explicativo sobre el acceso a la ULPGC
  - Turno de preguntas
- Presentación del folleto 'Guía ULPGC 2021-22'
- Presentación del folleto 'Acceso ULPGC y EBAU 2021-22'
- El calendario está pendiente de confirmación. Se publicará en el Foro y en la web del SIE ([www.ulpgc.es/sie](http://www.ulpgc.es/sie))

# Jornadas de Puertas Abiertas

Marzo 2022. Presencial / Virtual (provisional)

- **Recorrido virtual** por todos los campus y sus centros:
  - Campus de Montaña Cardones (Veterinaria)
  - Campus del Obelisco (Humanidades)
  - Campus de Tafira (Ingenierías, Arquitectura, Ciencias Sociales y Jurídicas)
  - Campus de San Cristóbal (Ciencias de la Salud)
  - Delegación en Fuerteventura
  - Delegación en Lanzarote
- **Charlas sobre cada grado** ofrecidas por el equipo directivo de cada centro
- **Stands virtuales** de cada centro para consultas

# Muestras y Ferias

Marzo 2022. Presencial / Virtual (provisional)

- **3ª Feria Insular de la Juventud de Gran Canaria 2021.**  
17-18 Noviembre
- **UNITOUR.** Grados. Salón de Orientación Universitaria. (Tenerife y Gran Canaria). Noviembre y Diciembre
- **UNITOUR.** Posgrados. Marzo 2022
- **UNIFERIA.** Grados y Posgrados. Virtual. Marzo 2022
- **Feria del Mar (FIMAR).** Las Palmas de Gran Canaria.

Otras ferias en proyecto

- **Muestra Insular de Salidas Profesionales: Planéate.**  
Lanzarote
- **Muestra de Profesiones y Vocaciones.** Mogán
- **Feria Juvenil y Cultural de El Paso.** La Palma
- **Muestra de Educación Despertar Vocaciones.** Santa Lucía

# Portal web para los Nuevos Estudiantes

www.ulpgcparati.es

**ULPGC**  
Universidad de  
Las Palmas de  
Gran Canaria

encuentra lo que necesitas

ULPGC  
para ti

acceso y ebau cultura grados másteres doctorados formación permanente servicios

Consulta la Preinscripción para Grados >

Matricúlate aquí >

Consulta la Preinscripción para Másteres >

Acceso a Doctorados >

S*i* Servicio de Información al Estudiante

C*rest* Consejo de Estudiantes

Gestión Académica  
Conoce los procesos administrativos

**OFERTA FORMATIVA**  
¿Qué puedo estudiar en la ULPGC?

Grados

Másteres

Doctorados

# Servicio de Información al Estudiante

[www.sie.es](http://www.sie.es) *(Portal nuevo)*

[ULPGC 3D](#)

[Orienta tu futuro](#)

# Servicio de Información al Estudiante

## Ubicaciones

- Edificio de Servicios Administrativos
- Campus Universitario del Obelisco
- Campus Universitario de Tafira (Las Casitas)

## Datos de contacto

Tel.: 928 451072/74

Whatsapp: 660 599 038

[sie@ulpgc.es](mailto:sie@ulpgc.es)

<https://www.facebook.com/ULPGCSIE/>

[https://twitter.com/@sie\\_ulpgc](https://twitter.com/@sie_ulpgc)

13 / **Nuestra posición  
en los Rankings**

# Nuestra posición en los rankings

**ULPGC**  
**Universidad de**  
**Las Palmas de**  
**Gran Canaria**

**Muchas gracias**